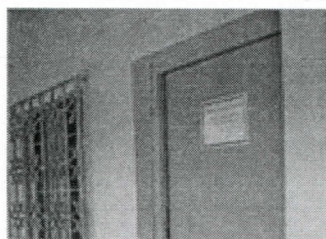
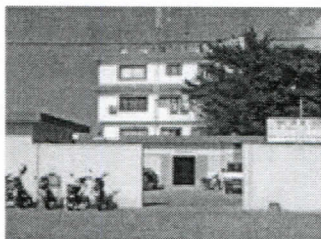

Etape
2 Enregistrement à la cellule informatique**Où devez vous aller ?****Entité en charge****CENTRE DES IMPÔTS DES
PETITES ENTREPRISES (CIPE N
°3)**Cotonou 01 BP 369
Tel: +229 21 30 53 00**Service concerné****CELLULE INFORMATIQUE CIPE
3**Lun: 08:00-12:30, 15:00-18:30
Mar: 08:00-12:30, 15:00-18:30
Mer: 08:00-12:30, 15:00-18:30
Jeu: 08:00-12:30, 15:00-18:30
Ven: 08:00-12:30, 15:00-18:30**Personne responsable****DAGBA SOGAN ELOISE**Agent à la cellule informatique
Tel: +229 97 48 58 69**Que devez vous fournir ?**

1. Fiche de paiement par anticipation (PPA) (original)

Combien de temps ça dure ?

Files d'attente: Max. 5mn

Temps au guichet: Min. 5mn - Max. 15mn

Bon à savoir

L'agent de la cellule informatique se charge d'enregistrer les données inscrites sur la fiche de paiement dans la base pour que la caisse puisse facilement retrouver ces données lors du paiement. La fiche est retournée au contribuable pour le paiement à la caisse.

Recours administratif: Chef service CIPE 3

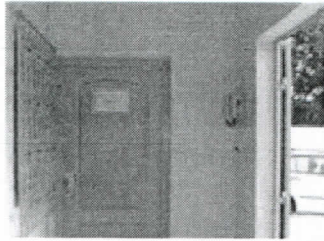
**Entité en charge**

CENTRE DES IMPÔTS DES
PETITES ENTREPRISES (CIPE N
°3)

Cotonou 01 BP 369
Tel: +229 21 30 53 00

Service concerné

BUREAU DU CHEF CENTRE DU
CIPE 3

Lun: 08:00-12:30, 15:00-18:30
Mar: 08:00-12:30, 15:00-18:30
Mer: 08:00-12:30, 15:00-18:30
Jeu: 08:00-12:30, 15:00-18:30
Ven: 08:00-12:30, 15:00-18:30

Personne responsable

ADOGNIGBO AKE
LUCETTE

Administrateur des impôts, Chef
du service d'assiette, chef
centre
Tel: +229 94 27 64 28

Entité en charge:

Certifié par:

Date/Signature:



ADOGNIGBO AKE Lucette

10/06/15