

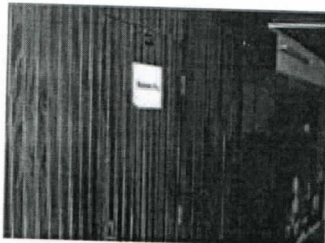

## Où devez vous aller ?

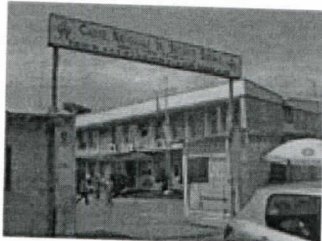

## Entité en charge

**CNSS AGENCE RÉGIONALE DE COTONOU**

Akpakpa, Cotonou 01 BP 374  
Tel: +229 21 33 11 16

## Service concerné

**BUREAU A12**

Lun: 08:00-12:30, 15:00-18:30  
Mar: 08:00-12:30, 15:00-18:30  
Mer: 08:00-12:30, 15:00-18:30  
Jeu: 08:00-12:30, 15:00-18:30  
Ven: 08:00-12:30, 15:00-18:30

## Personne responsable

**D'ALMEIDA BAÏ ROSE**

Agent d'exécution  
Tel: + 229 95 28 04 97

## Qu'allez vous obtenir ?

1. Reçu de dépôt (cnss)
2. Rendez-vous

## Que devez vous fournir ?

1. Extrait d'acte de naissance (une copie authentique)  
du veuf ou de la veuve, des orphelins et des ascendants (père et mère de l'assuré)
2. Certificat de non remariage et de non divorce (original)
3. Certificat de vie et de charge de famille (original)
4. Copie conforme de l'acte de décès de l'assuré (une copie authentique)
5. Copie conforme de l'acte de mariage (une copie authentique)
6. Certificat de scolarité (original)  
ou certificat d'apprentissage des orphelins
7. Photographie de la carte d'identité (original)  
des ascendants-conjoint
8. Certificat de cause de décès (original)
9. Photo d'identité (2 originaux)  
des ascendants-conjoint
10. Attestation d'ascendant à charge (original)

**Combien de temps ça dure ?**

Files d'attente: Min. 5mn - Max. 20mn

Temps au guichet: Max. 5mn

Attente avant étape suivante: Min. 30 jours - Max. 50 jours

**Pourquoi est-ce obligatoire ?**

1. Code de sécurité sociale

Articles 79, 80

Inexistence d'une base légale justifiant la liste des pièces à fournir.

**En cas de problème : Chef section pensions et risques professionnels****Entité en charge**

**CNSS AGENCE RÉGIONALE DE COTONOU**

Akpakpa, Cotonou 01 BP 374

Tel: +229 21 33 11 16

**Service concerné**

**BUREAU DU CHEF SECTION PENSIONS ET RISQUES PROFESSIONNELS**

Lun: 08:00-12:30, 15:00-18:30

Mar: 08:00-12:30, 15:00-18:30

Mer: 08:00-12:30, 15:00-18:30

Jeu: 08:00-12:30, 15:00-18:30

Ven: 08:00-12:30, 15:00-18:30

**Personne responsable**

**HOUNGBEME AHOUAN SOU VIRGINIE**

Chef section pensions et risques professionnels

Tel: +229 96 10 78 91



**Entité en charge:**

**Certifié par:**

**Date/Signature:**



04 NOV. 2015

**Dramane DIATEMA**